



VOTRE AVENIR EST NOTRE PRÉSENT
DÉPARTEMENT DU CALVADOS

Commune de Baron sur Odon

Terrain à bâtir "L'Orée du Bois"

Déclaration Préalable n° DP 014 042 18 D0007 accordé le 29/10/2018

LOT n°
C

Superficie totale : 804 m²

Cadastre : A n°977 et 981

PLAN DE VENTE

LOCALISATION DU LOT :



DESCRIPTIF DU LOT - Article L 115-4 du Code de l'Urbanisme

A.977 : 5a 95ca
A.981 : 2a 09ca

Je soussigné Guillaume DOLIGEZ, Géomètre Expert, cogérant de la Selarl AménaGéo, domiciliée 9 Place du Bras d'Or 14130 Pont l'Evêque, atteste avoir procédé au bornage du lot mentionné sur ce document selon les distances y figurant et avoir déterminé la superficie réelle telle qu'elle est également précisée.

Etabli à Pont l'Evêque, le 31/10/2019

Guillaume DOLIGEZ
Géomètre Expert



Dossier n° : 1845-18
Tél : 02.31.65.02.20 - Fax : 02.31.65.02.40
contact@amenageo.fr
www.amenageo.fr

SELARL au capital de 36 000 € - RCS Lisieux 442 159 976 608 43 - TVA Intracom : FR64442135976 - NAF 7112A

	Modifications	Date	Etabli par
A	Création	06.02.2019	JoH
B	Plan de vente définitif	31.10.2019	JoH

Echelle : 1/250^{ème}

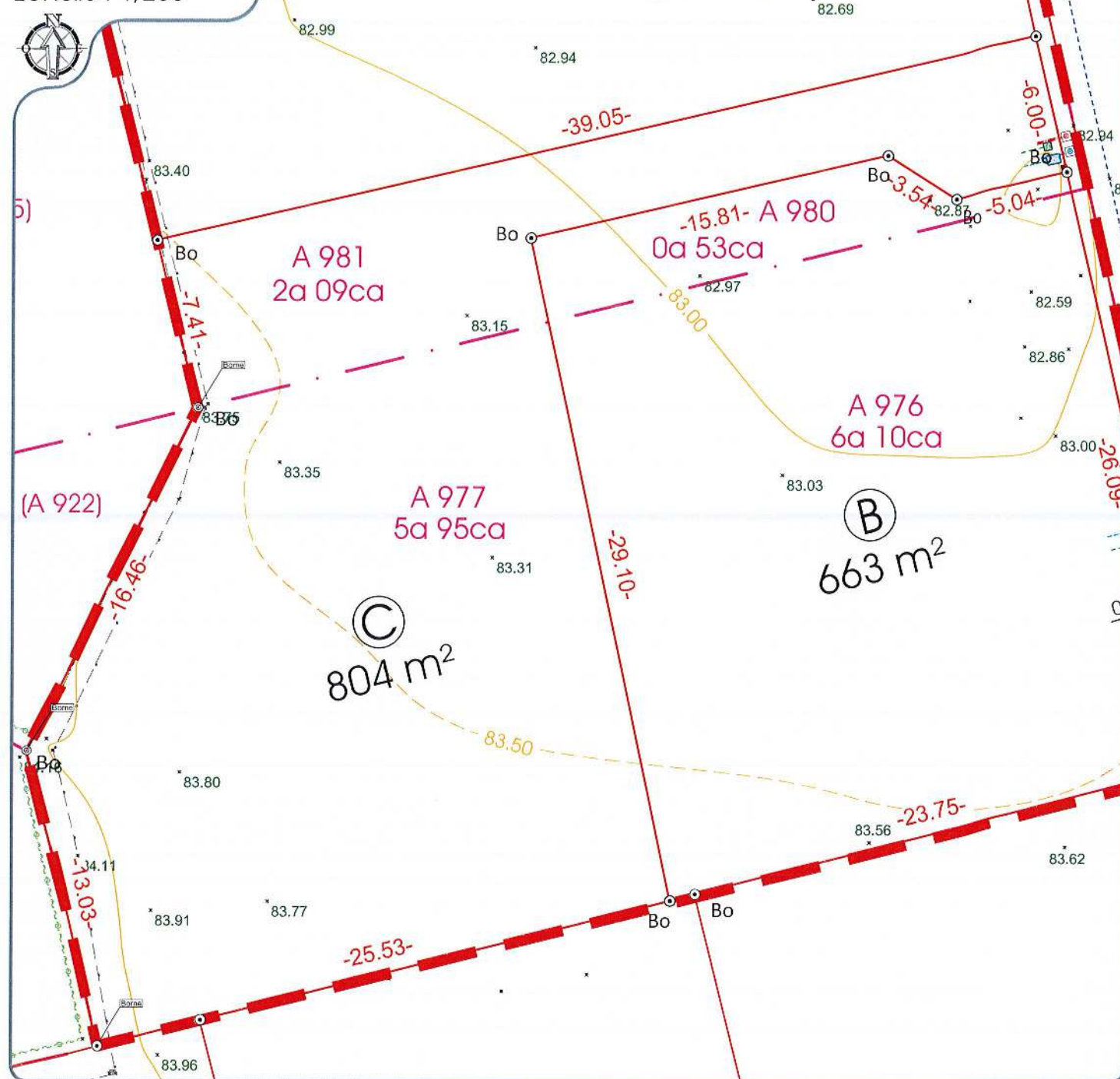

LEGENDE PARCELLAIRE

- Périmètre du lotissement
- Périmètre des lots
- Application cadastrale
- 10.05- Cote parcellaire
- 139.76 Cote terrain naturel

⊙ Repères parcellaires matérialisés :
(Borne, piquet fer, spit, marque peinture...)

NOTA : - Les chiffres et nombres indiqués dans la légende sont donnés à titre d'exemple.
- Nivellement rattaché au système NGF/IGN 69.
- Levé topographique effectué en Septembre 2018