ABAC-GÉO
GÉOMÈTRES-EXPERTS
LISIEUX - DIVES SUR MER - PONT L'EVEQUE
Site : www.abac-geo.fr

Brice MERMIN
Géomètre-expert
Bureau de LISIEUX (14100)
6 Quai des Remparts
Tel : 02 31 62 07 99
Mail : contact.lisieux@abac-geo.fr

Réf : 25.290

Topo du
Juin 2025

Borné le
19.11.2025
17.12.2025

Département du Calvados

COMMUNE D'AUBERVILLE

Lotissement d'Habitations " LA COUR GEOFFRAY - Extension " - Section AB n°243

P.A N°014 024 25 00002 en date du 28 Octobre 2025

LOT 1
PLAN DE VENTE

Section AB N°243 - 659 m2

Echelle
1/250
(A3)

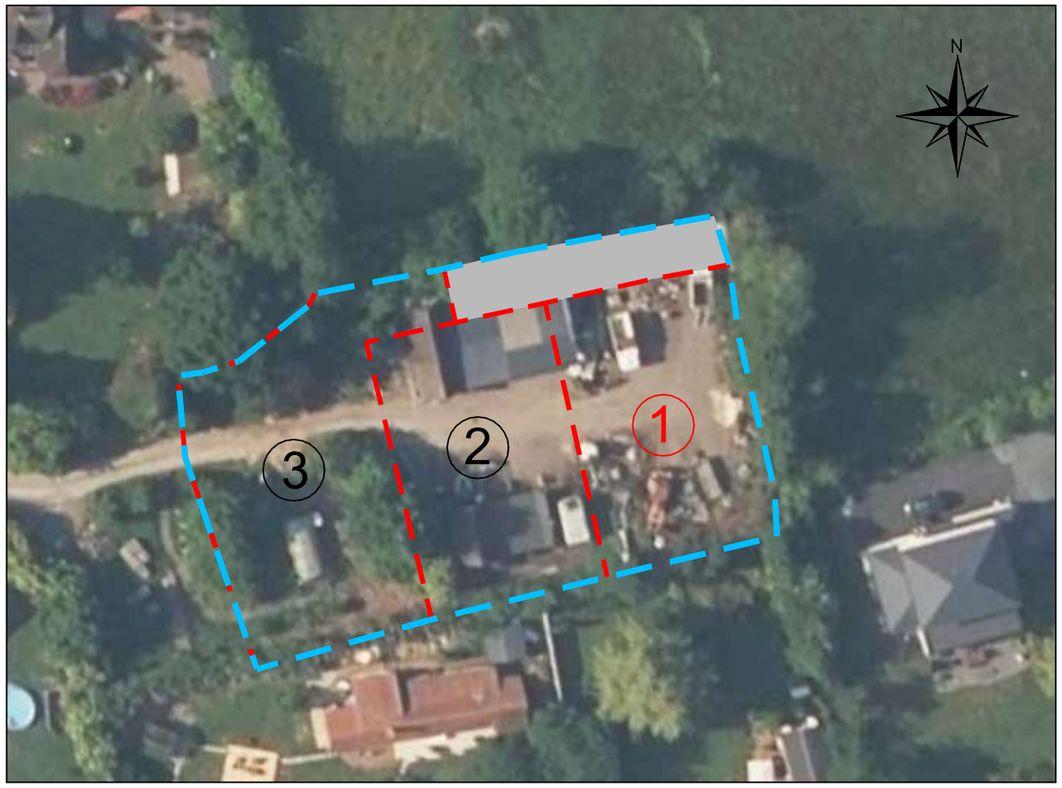

Vue aérienne (figuratif)

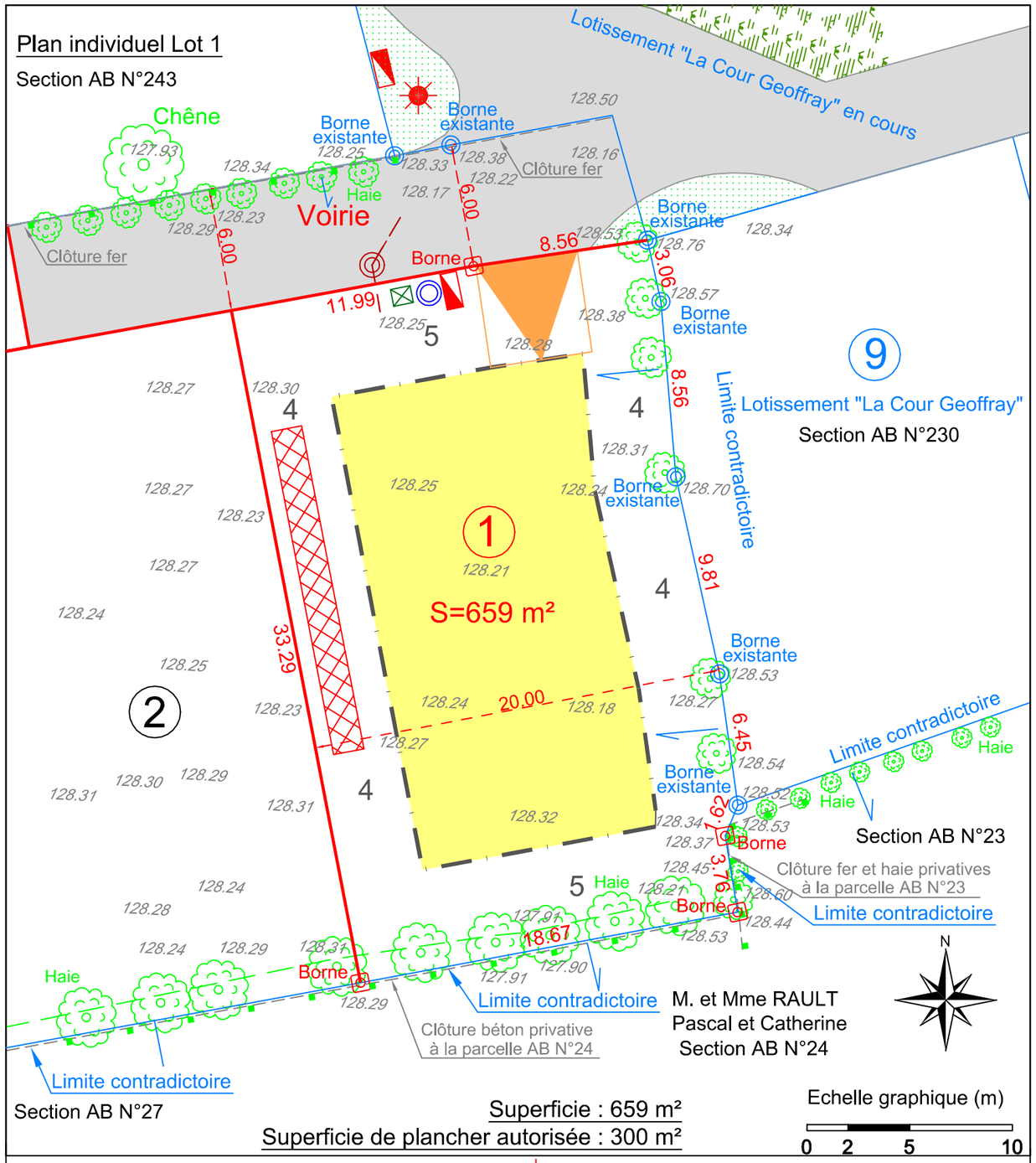

Chaussée: Enrobés
Coffret BT
Citerneau AEP
Regard telecom
zone constructible cote de retrait
Espace vert
tranchées d'infiltration/rétention de 16 m3 (à titre indicatif)
Luminaire Led - H=5m - RAL et modèle à définir
Regard de branchement EU
entrée 5*5 mini imposée

Nivellement rattaché en N.G.F
(système I.G.N 69)
Système RGF 93 CC49

ABAC-GÉO
GÉOMÈTRES-EXPERTS
LISIEUX - DIVES SUR MER - PONT L'EVEQUE
Site : www.abac-geo.fr

Topo de
Juin 2025
Avant travaux VRD

Borné le
19.11.2025
17.12.2025

Echelle 1/250 (A4)

Réf : 25.290