



GÉOMÈTRES-EXPERTS

Brice MERMIN et Emmanuel STOREZ

LISIEUX - DIVES SUR MER - DOZULE

PONT LÉVEQUE

Site : [www.abac-geo.fr](http://www.abac-geo.fr)

Emmanuel STOREZ

Géomètre-expert D.P.L.G. - n° OGE : 04131

Bureau de DIVES SUR MER (14160)

14 rue des Entreprises

Tel : 02 31 24 35 15 - fax : 02 31 24 38 98

Mail : [contact.dives@abac-geo.fr](mailto:contact.dives@abac-geo.fr)

Réf : 11008

Topo dressé le  
28.04.2016

PA déposé le  
09.11.2017

Plan de précom  
06.12.2017

Plan de bornage  
03.12.2018

Département du Calvados

**COMMUNE DE BRANVILLE**

Adresse : Le Bourg - R.D. 45

Cadastre : section A n°328 - 363 - 364 - 365

Lotissement "Les Quatre Acres"

**PLAN DE BORNAGE**

**Lot 9 : S = 687 m<sup>2</sup>**

Echelle  
1/250  
(format A3)

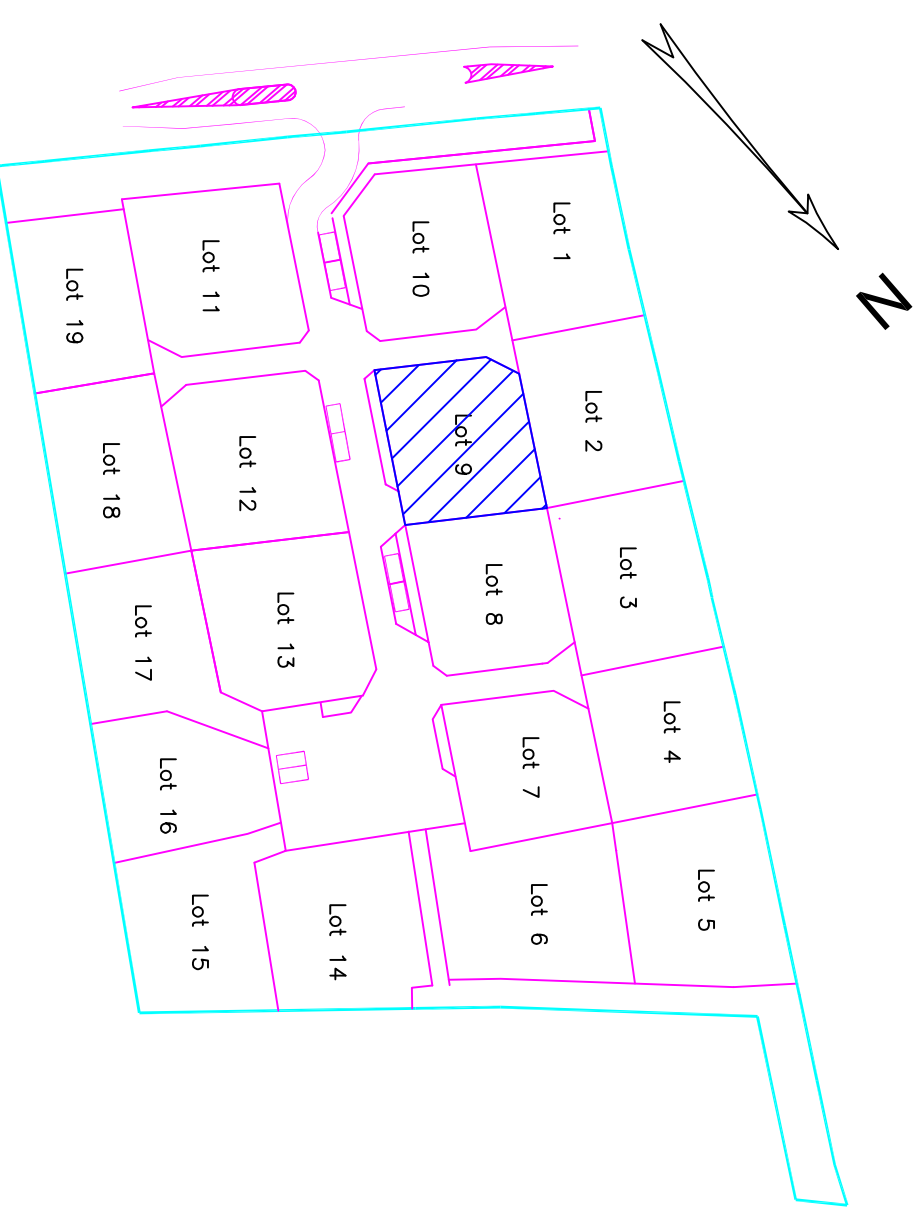

Coordonnées X, Y rattachées au RGF 93 - CC49 et Z rattachées par GPS au NGF

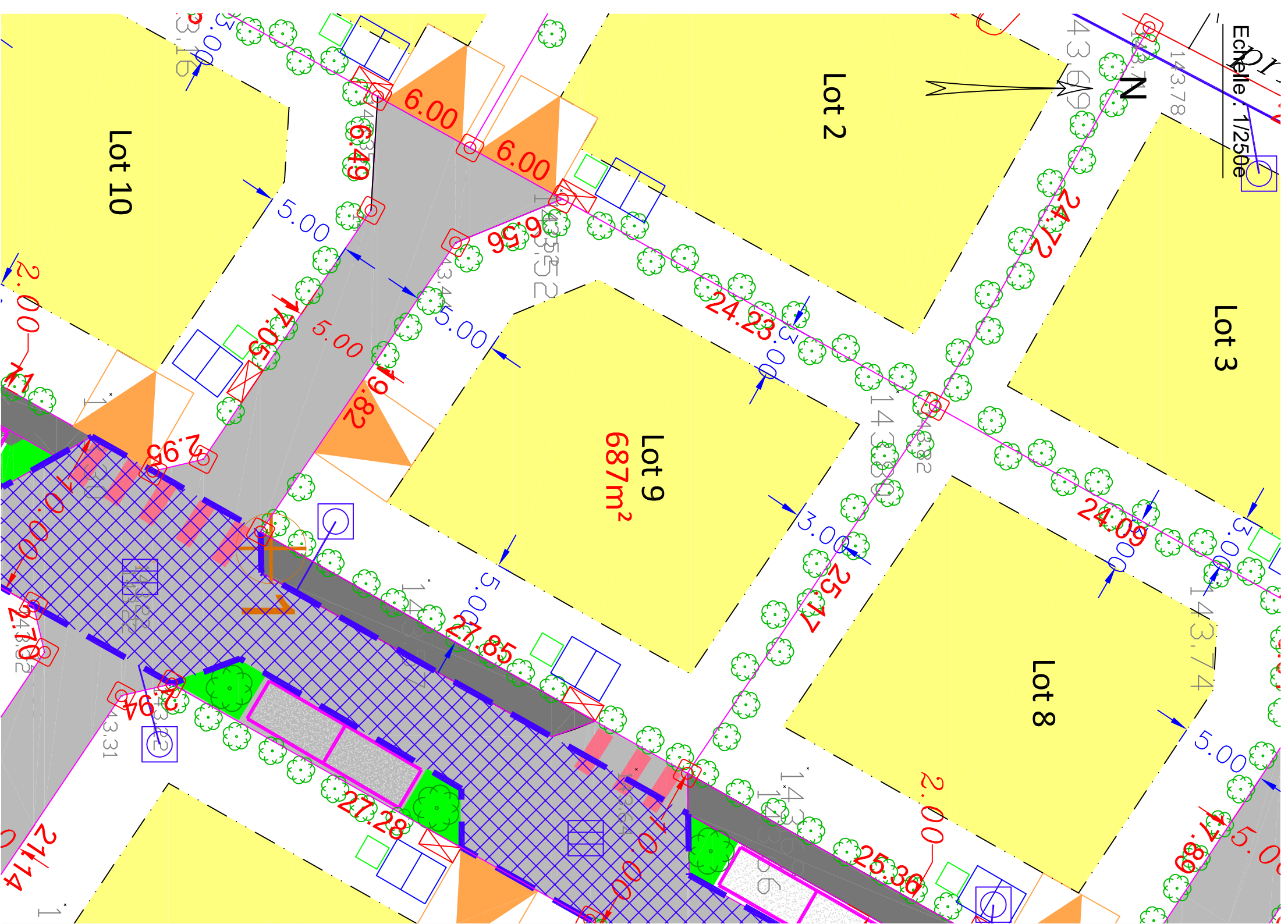









# LEGENDE



## Parties communes

-  Voie commune
-  Trottoir
-  Espaces verts

## Parties privées



-  Zone constructible (conforme au PLU)
-  Entrée individuelle
-  Cotes zone constructible
-  Arbre, haie à planter
-  Limite de lot
-  Cote altimétrique TN (rattachée au N.G.F.)

## Réseaux - Assainissement Eaux pluviales

-  Canalisation principale eaux pluviales
-  Regard de visite
-  Boîte de branchement individuelle

NOTA : l'assainissement eaux usées s'effectuera de manière individuelle via une microstation.

## Réseaux Souples

-  Coffret individuel électrique (Enedis)
-  Boîte de branchement Telecom (Téléphone+fibres en attente)
-  Coffret individuel de branchement Eau potable

NOTA : L'emplacement des coffrets et boîtes de branchement des différents réseaux est donné à titre indicatif.  
L'emplacement définitif sera validé par les plans de récolement après travaux.