



GÉOMÈTRES-EXPERTS

Brice MERMIN et Emmanuel STOREZ

LISIEUX - DIVES SUR MER - DOZULE

PONT LÉVEQUE

Site : www.abac-geo.fr

Emmanuel STOREZ

Géomètre-expert D.P.L.G. - n° OGE : 04131

Bureau de DIVES SUR MER (14160)

14 rue des Entreprises

Tel : 02 31 24 35 15 - fax : 02 31 24 38 98

Mail : contact dives@abac-geo.fr

Réf : 11008

Topo dressé le
28.04.2016

PA déposé le
09.11.2017

Plan de précom
06.12.2017

Plan de bornage
03.12.2018

Département du Calvados

COMMUNE DE BRANVILLE

Adresse : Le Bourg - R.D. 45

Cadastre : section A n°328 - 363 - 364 - 365

Lotissement "Les Quatre Acres"

PLAN DE BORNAGE

Lot 2 : S = 732 m²

Echelle
1/250
(format A3)

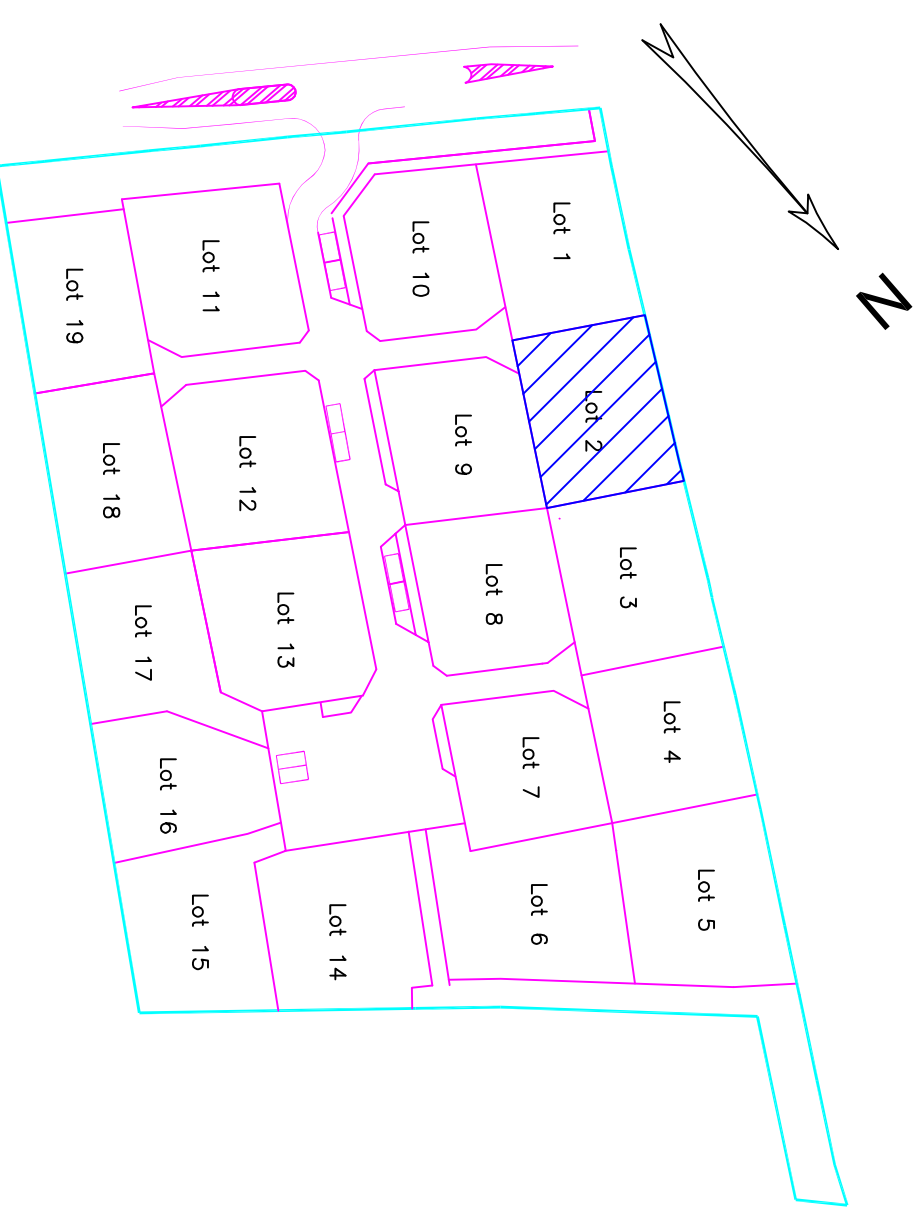

Coordonnées X, Y rattachées au RGF 93 - CC49 et Z rattachées par GPS au NGF

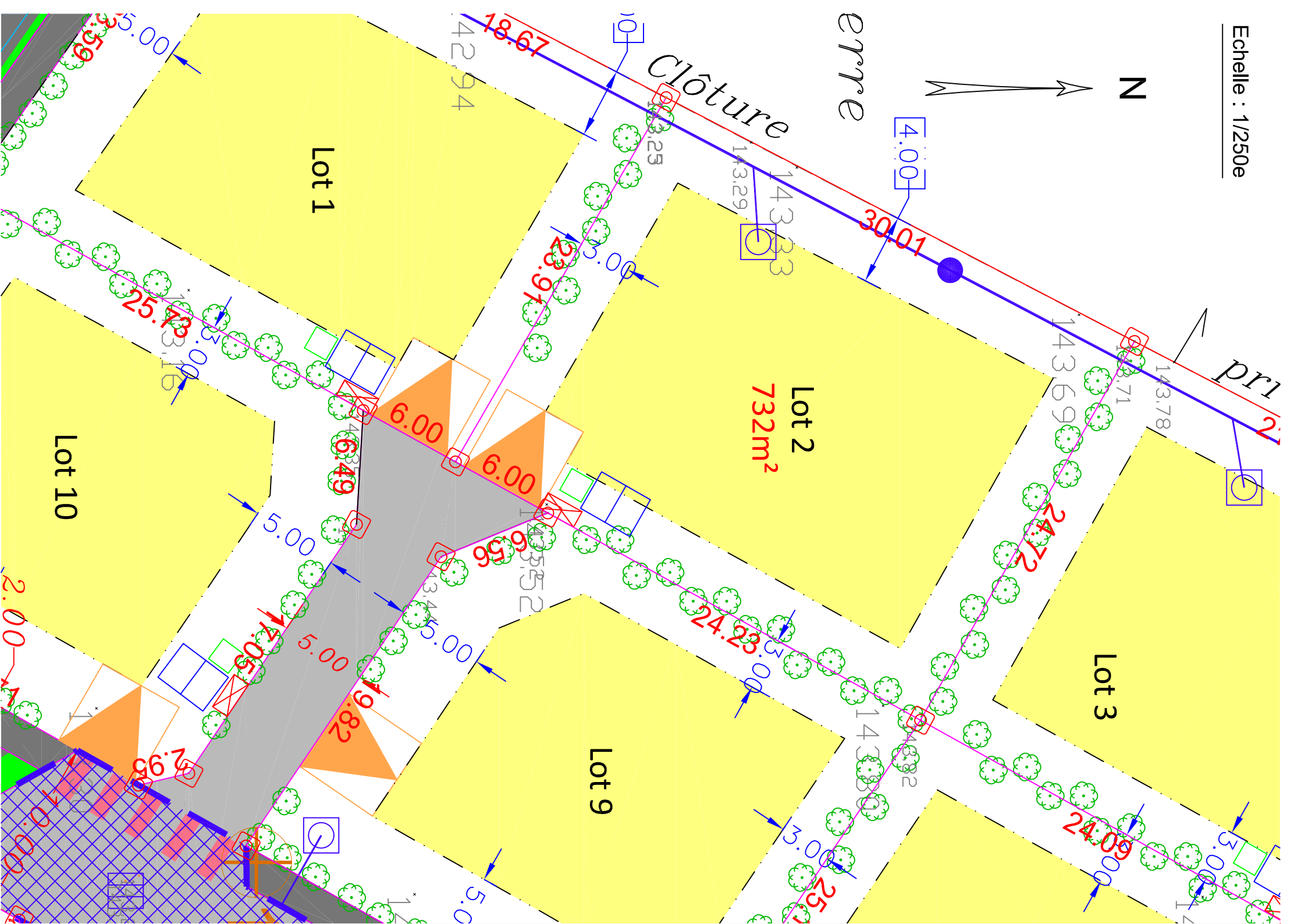









LEGENDE



Parties communes

-  Voie commune
-  Trottoir
-  Espaces verts

Parties privées



-  Zone constructible (conforme au PLU)
-  Entrée individuelle
-  Cotes zone constructible
-  Arbre, haie à planter
-  Limite de lot
-  Cote altimétrique TN (rattachée au N.G.F.)

Réseaux - Assainissement Eaux pluviales

-  Canalisation principale eaux pluviales (en servitude sur le lot)
-  Regard de visite
-  Boîte de branchement individuelle

NOTA : l'assainissement eaux usées s'effectuera de manière individuelle via une microstation.

Réseaux Souples

-  Coffret individuel électrique (Enedis)
-  Boîte de branchement Telecom (Téléphone+fibre en attente)
-  Coffret individuel de branchement Eau potable

NOTA : L'emplacement des coffrets et boîtes de branchement des différents réseaux est donné à titre indicatif.

L'emplacement définitif sera validé par les plans de récolement après travaux.