



GÉOMÈTRES-EXPERTS

Brice MERMIN et Emmanuel STOREZ

LISIEUX - DIVES SUR MER - DOZULE

PONT LÉVEQUE

Site : www.abac-geo.fr

Emmanuel STOREZ

Géomètre-expert D.P.L.G. - n° OGE : 04131

Bureau de DIVES SUR MER (14160)

14 rue des Entreprises

Tel : 02 31 24 35 15

Mail : contact dives@abac-geo.fr

Réf : 16228

Dressé le
11.06.2018

Borné le
18.04.2018

Département du Calvados

COMMUNE DE VAUVILLE

Adresse : Route départementale n°27

Cadastre : section A n°428

Lot n° 11 : S = 447 m²

Lotissement "La Cour Vauville"

PLAN DE BORNAGE

Echelle
1/250
(format A3)

Coordonnées X, Y rattachées au RGF 93 - CC49 et Z rattachées par GPS au NGF

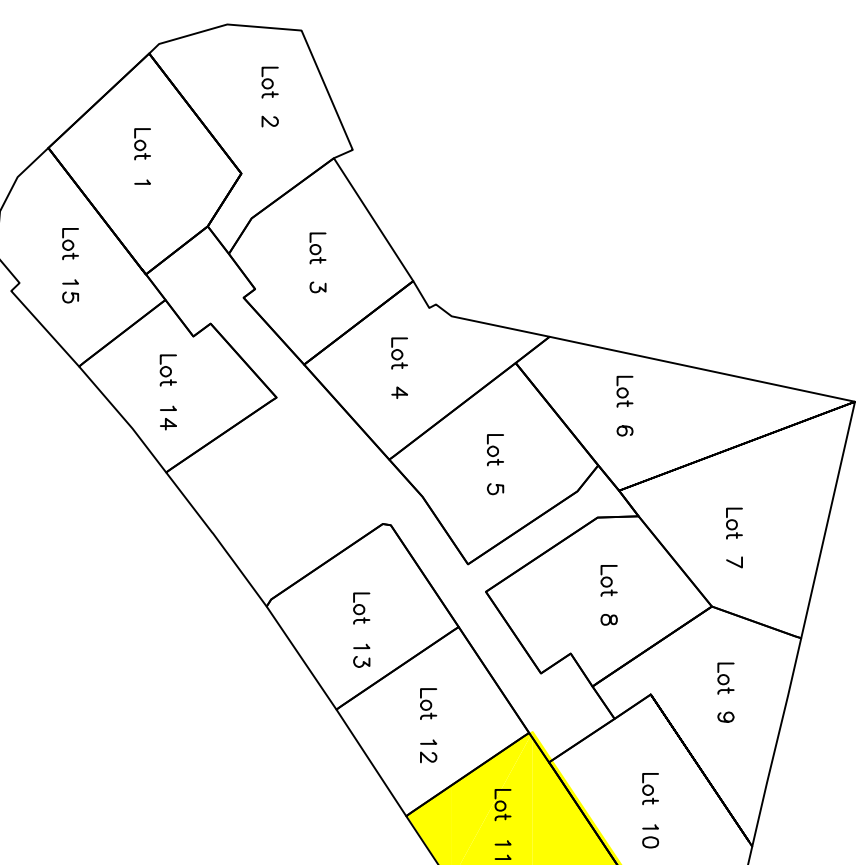

PLAN DE SITUATION

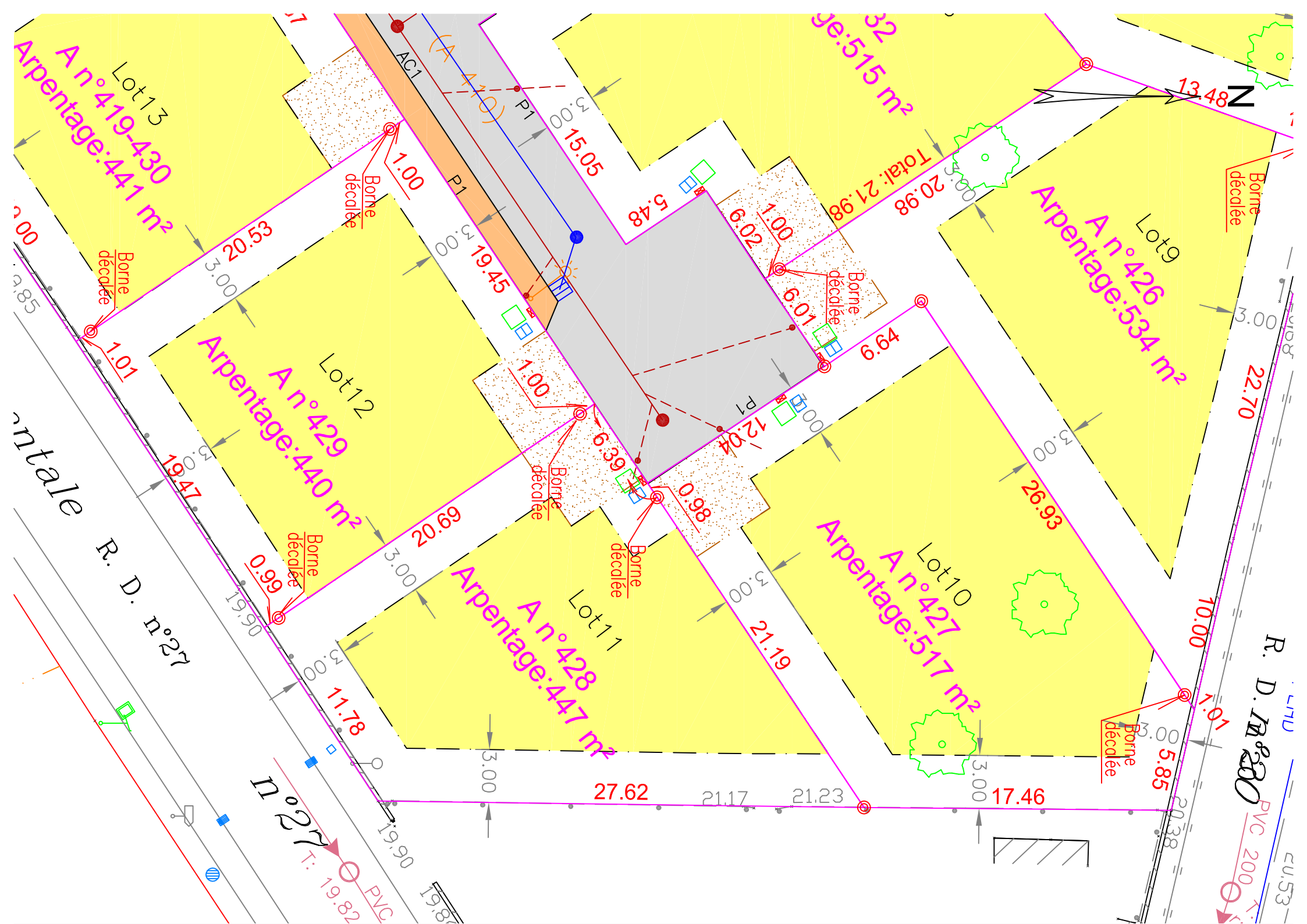

Légende Voirie – Espaces communs

- Voirie en enrobé
- Trottoir en enrobé rouge
- Espaces verts

Légende Parcellaire – Espaces privatifs

- Entrée privée
- Zone constructible
- Lot 1 Numéro de lot
- 500 m² Superficie du lot
- 25.23 Cotation du lot
- 3.00 Cotation Zone Constructible

Légende Réseaux – Topographie

- Limite de propriété
- Voirie avec bordure
- Voirie sans bordure
- Clôture légère
- Mur ou Muret
- Haie de Thuyas

- Bornes plantées le 30 mai 2017.
- Bornes plantées le 18 avril 2018.

EDF

- Poteau BT
- Coffret individuel
- REMBT

TELECOM

- Poteau PTT
- Boîte de branchement individuel
- Téléphone + Fibre optique
- Chambre de tirage (exemple L1T)

EAU POTABLE

- Bouche à clé – Vanne
- Compteur individuel

ASSAINISSEMENT EAUX USEES

- Regard de visite existant
- Regard de visite créé
- Boîte de branchement individuel
- Conduite principale créée
- Canalisation de branchement créée

ASSAINISSEMENT EAUX PLUVIALES

- Puisard existant
- Grille avaloir existante
- Boîte de branchement existante
- Grille avaloir créée
- Regard de visite créé
- Conduite principale créée