



GÉOMÈTRES-EXPERTS

Brice MERMIN et Emmanuel STOREZ

LISIEUX - DIVES SUR MER - DOZULE

PONT LÉVEQUE

Site : www.abac-geo.fr

Emmanuel STOREZ

Géomètre-expert D.P.L.G. - n° OGE : 04131

Bureau de DIVES SUR MER (14160)

14 rue des Entreprises

Tel : 02 31 24 35 15 - fax : 02 31 24 38 98

Mail : contact.dives@abac-geo.fr

Réf : 11008

Topo dressé le
28.04.2016

PA déposé le
09.11.2017

Département du Calvados

COMMUNE DE BRANVILLE

Adresse : Le Bourg - R.D. 45

Cadastre : section A n°328 - 363 - 364 - 365

Lotissement "Les Quatre Acres"

Plan de précom

06.12.2017

Plan de bornage

03.12.2018

PLAN DE BORNAGE

Lot 5 : S = 853 m²

Echelle
1/250
(format A3)

Coordonnées X, Y rattachées au RGF 93 - CC49 et Z rattachées par GPS au NGF

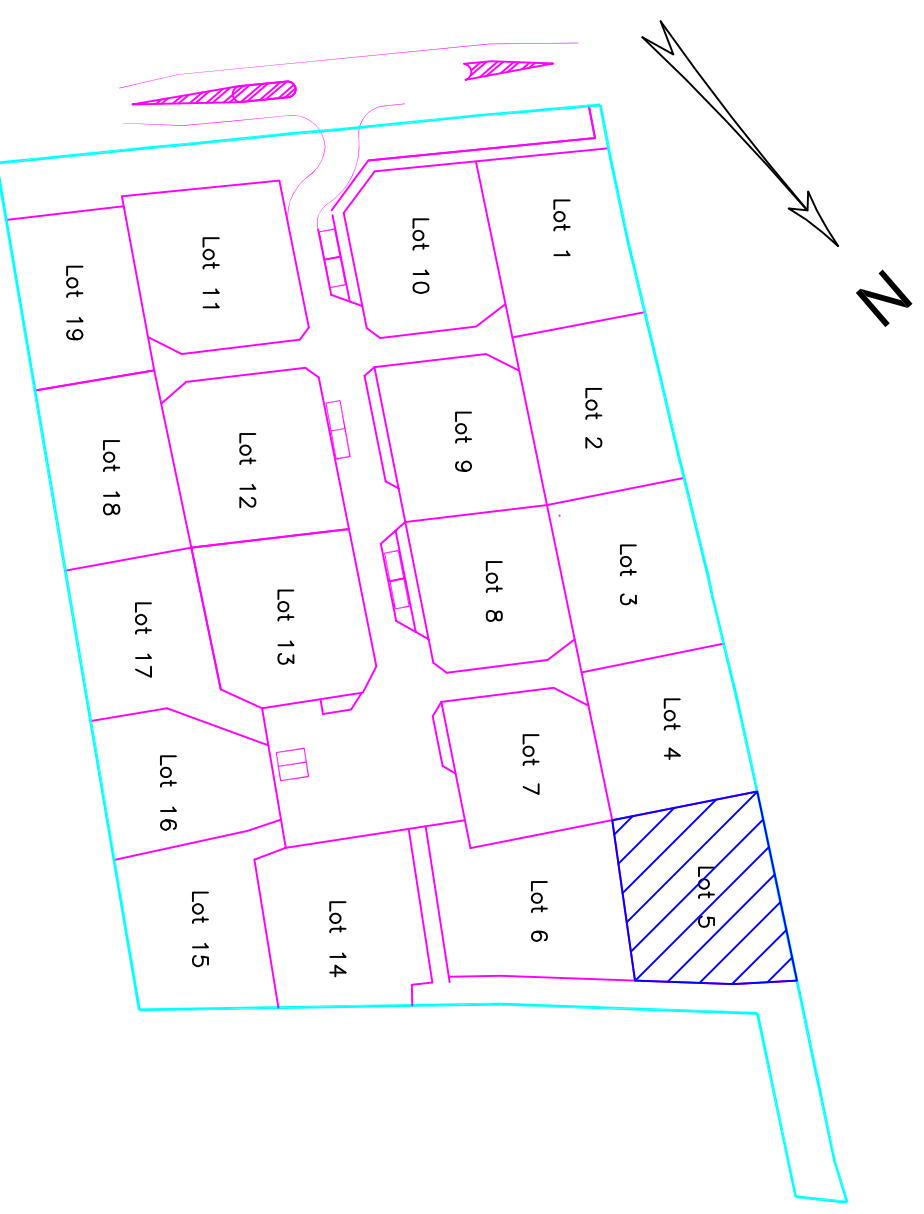

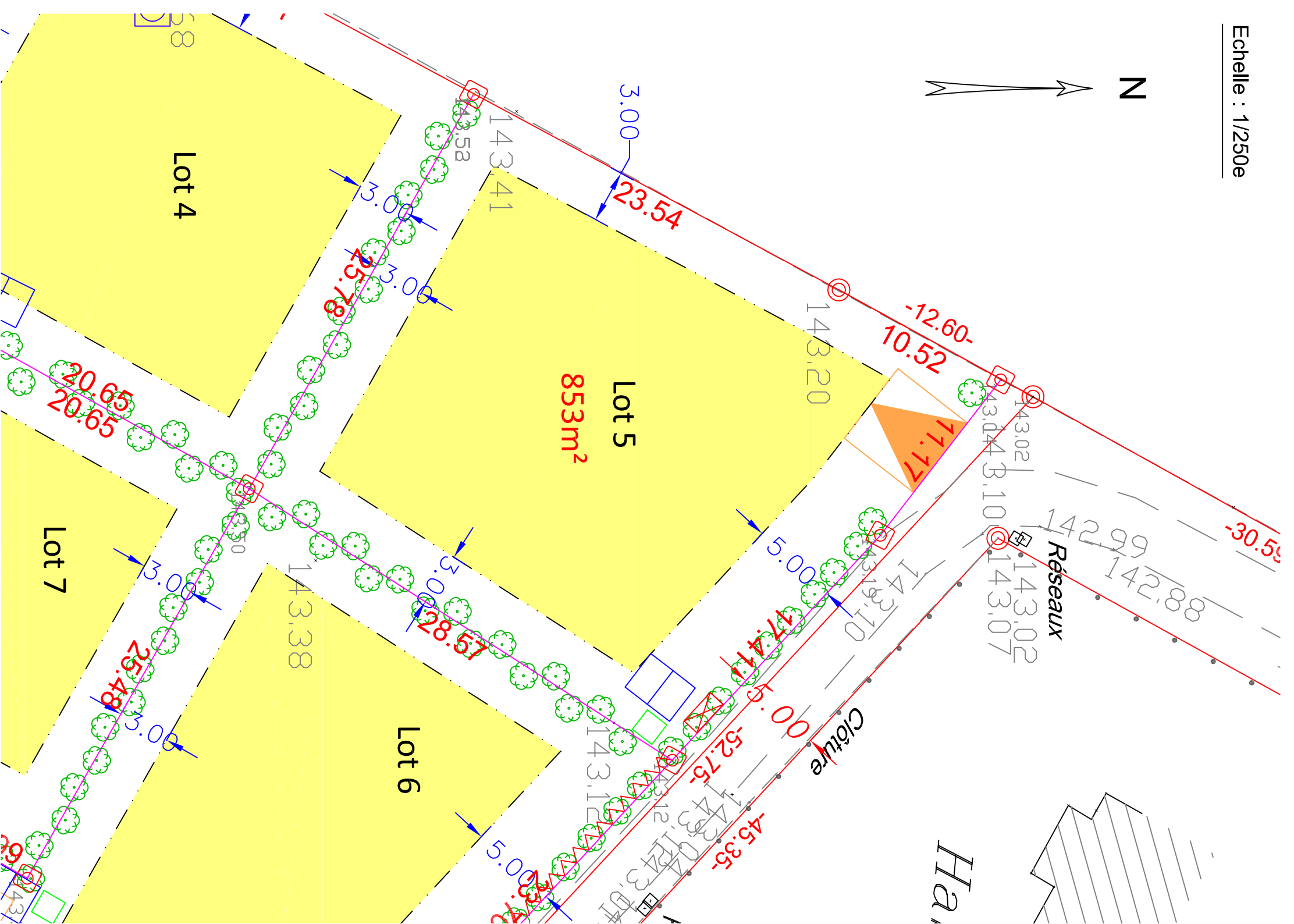

LEGENDE

Parties communes

- Voie commune
- Trottoir
- Espaces verts

Parties privées

- Zone constructible (conforme au PLU)
- Entrée individuelle
- Cotes zone constructible
- Arbre, haie à planter
- Limite de lot
- Cote altimétrique TN (rattachée au N.G.F.)

Réseaux - Assainissement Eaux pluviales

- Canalisation principale eaux pluviales
- Regard de visite
- Boîte de branchement individuelle

NOTA : l'assainissement eaux usées s'effectuera de manière individuelle via une microstation.

Réseaux Souples

- Coffret individuel électrique (Enedis)
- Boîte de branchement Telecom (Téléphone+ fibre en attente)
- Coffret individuel de branchement Eau potable

NOTA : L'emplacement des coffrets et boîtes de branchement des différents réseaux est donné à titre indicatif.
L'emplacement définitif sera validé par les plans de récolement après travaux.